

Saint-Nicolas Paris
LYCÉE TECHNIQUE PRIVÉ

nos formations 2026-2027

LYCÉE PROFESSIONNEL
COLLÈGE SAINT-LOUIS

#scolaire #alternance #supérieur #ulis







ENSEIGNEMENT PROFESSIONNEL & COLLÈGE SAINT-LOUIS



Saint-Nicolas Paris
LYCÉE TECHNIQUE PRIVÉ

92, rue de Vaugirard 75006 PARIS
Standard : 01 42 22 83 60
Email : contact@lyceesaintnicolas.org

Chef d'Établissement Coordinateur :
Nathalie BRASSART
Directeur adjoint : Laurent HOUIS
Inscription sur RDV auprès du secrétariat :
Delphine GALAZ
Email : secretariat.lp@lyceesaintnicolas.org

Inscriptions UFA & CFC :
Email : contact.ufa@lyceesaintnicolas.org

www.lyceesaintnicolas.com

Collège Saint-Louis
GROUPE SCOLAIRE SAINT-NICOLAS

92, rue de Vaugirard 75006 PARIS
Standard : 01 42 22 24 44

Chef d'Établissement Collège Saint-Louis :
Nathalie BRASSART
Inscription sur RDV auprès du secrétariat :
Sophie BATTISTINI
Tél. : 01 42 22 24 44
Email : secretariat.st.louis@lyceesaintnicolas.org

www.collegesaint-louis.fr

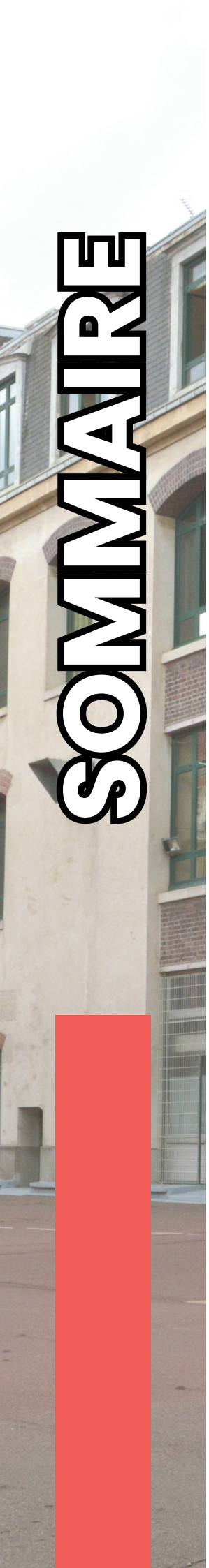

SOMMAIRE

01 **INTRODUCTION**

Spécificités et chiffres de Saint-Nicolas 04
Aperçu de nos formations 05

02 **AVANT LE LYCÉE**

Le collège Saint-Louis 06
3ème Prépa-Métiers à coloration numérique 08

03 **ÉTUDES ET APRÈS ?**

Poursuite d'études 09

04 **NOS CAP**

CAP EPC : Équipier Polyvalent du Commerce 10
CAP IMTB : Intervention en Maintenance Technique des Bâtiments 12
CAP MF : Menuisier Fabricant 13
CAP ELEC : Électricien(ne) 14

05 **NOS BAC PRO**

2nde MAMA : Métiers de l'Agencement de la Menuiserie et de l'Ameublement 15
BAC PRO TMA : Technicien Menuisier Agenceur 16
2nde MTNE : Métiers des Transitions Numérique et Energétique 17
BAC PRO MELEC : Métiers de l'Electricité et de ses Environnements Connectés 18
BAC PRO CIEL : Cybersécurité, Informatique et réseaux, ELectronique 20
BAC PRO AGORA : Assistance à la Gestion des Organisations et de leurs Activités 21

06 **LES + DE SAINT-NICOLAS**

Pôle Audiovisuel du lycée technique privé Saint-Nicolas 23
PALD : Pôle d'Accompagnement et de Lutte contre le Décrochage scolaire 26
ULIS : Unités Localisées pour l'Inclusion Scolaire 27

07 **SUP' SAINT-NICOLAS**

Enseignement Supérieur : du Bac +1 au Bac +2 28
CS SNO : Certification de spécialisation «Services Numériques aux Organisations» 30
CS PREL : Certification de spécialisation «Production et Réparation de produits ELectroniques» 32
BTS CG : Comptabilité Gestion 34
BTS CRSA : Conception et Réalisation de Systèmes Automatiques 35

08 **NOS FORMATIONS EN ALTERNANCE**

CAP ELEC : Électricien(ne) 37
BAC PRO MELEC : Métiers de l'Electricité et de ses Environnements Connectés 37
BTS ELEC : Électrotechnique 38
Nos Journées Portes Ouvertes 39

Spécificités de Saint-Nicolas

Un accompagnement personnalisé



- En fonction des besoins de chacun de nos élèves
- Mise à disposition d'un Pôle d'Accompagnement et de Lutte contre le Décrochage scolaire

Un établissement éco-labellisé

- Eco-Lycée depuis 2018
- Un club et de très nombreux projets d'élèves

De nombreuses possibilités



- 30 parcours de formation du collège au Bac+2
- Passerelles pour retrouver sa voie : d'une 2nde Bac Pro AGORA vers une 1ère STMG, d'une 2nde LGT vers une 1ère BAC PRO MELEC

Saint-Nicolas en chiffres



Retrouvez toutes nos actus sur notre site :
www.lyceesaintnicolas.com

NOS FORMATIONS



Collège Saint-Louis

Réconciliation scolaire

- De la 6ème à la 3ème
- Dispositif ULIS TSLA

Lycée Saint-Nicolas

Section Professionnelle

- 3ème Prépa - Métiers à coloration numérique
- ULIS PRO : Unités Localisées pour l'Inclusion Scolaire



CAP

- Interventions en Maintenance Technique des Bâtiments
- Menuisier Fabricant
- Electricien(ne), passerelle CIEL
- Equipier polyvalent du commerce

BAC Professionnel Tertiaire

- Assistance à la Gestion des Organisations et de leurs Activités, colorations "Audiovisuel" et "Gestion de production Comptabilité", Passerelle STMG, section européenne anglais

Erasmus+

BAC Professionnel Industriel

- Technicien Menuisier Agenceur
- Métiers de l'ELectricité et de ses Environnements Connectés
- Cybersécurité, Informatique et réseaux, Électronique

Certificat de spécialisation

- Services Numériques aux Organisations
- Production et Réparation de produits ELectroniques

BTS

- Électrotechnique
- Conception, Réalisation de Systèmes Automatiques *(Partenaire avec l'école d'ingénieurs EPMI)*
- Comptabilité Gestion

Collège Saint-Louis



Son équipe

Les difficultés auxquelles sont confrontés les élèves que nous accueillons étant d'ordre scolaire, éducatif et psychologique, notre équipe s'articule autour de 3 pôles :

- Le pôle pédagogique avec nos enseignants et acteurs du soutien scolaire individuel
- Le pôle médico-psychologique avec nos orthophonistes, psychologues et pédopsychiatres
- Le pôle éducatif avec nos Conseillers Principaux d'Education

Son projet

Le collège est un établissement à «taille humaine», avec une seule classe par niveau et des effectifs modérés (de 18 à 22 élèves par classe).

Son objectif est de permettre au jeune de retrouver un chemin de réussite qui implique une reconnaissance de sa personne, de ses difficultés et de ses talents, une meilleure estime de lui-même, une confiance en lui et en l'avenir, une envie de se «remettre en marche».
Cela passe par le fait de retrouver tout d'abord du sens dans sa scolarité, dans sa relation avec l'institution et, l'envie de progresser et d'élaborer avec de l'aide, un projet personnel.





Un dispositif ULIS TSLA

Ce dispositif permet aux élèves en situation de handicap d'être inscrits dans nos classes ordinaires et de bénéficier d'un **soutien personnalisé dans un espace spécialement dédié à cet accompagnement.**

Ses méthodes

Le collège Saint-Louis met en place des méthodes pédagogiques adaptées pour aider les élèves à se réconcilier avec le système scolaire :

- Pédagogie de l'encouragement
- Aide à l'organisation et construction d'un projet d'avenir
- Absence de note ou de travail à la maison pendant une partie de l'année scolaire
- Études dirigées tout au long de la semaine
- Soutien de l'équipe médico-psychologique auprès des enseignants, des familles et des élèves avec une attention particulière portée au dialogue, par le biais d'entretiens individuels et de réunions à thèmes.

21 mars
9h – 13h

29 mai
15h30
19h30

30 mai
9h – 13h

Ne manquez pas nos
Journées Portes Ouvertes !

CONTACT
pour toute demande de renseignement ou d'inscription :

Tél : 01 42 22 24 44
Email : **secretariat.st.louis@lyceesaintnicolas.org**

+ d'infos : **www.collegesaint-louis.fr**

3ème Prépa-Métiers à coloration numérique



Cette classe s'adresse

aux élèves pour lesquels l'enseignement général ne convient pas car trop abstrait, ou souhaitant s'orienter vers des **études plus concrètes et appliquées.**

Elle permet aux élèves de mieux appréhender le **monde du travail**, en participant aux différents projets réalisés dans les ateliers.

Poursuite d'études

- CAP : Menuiserie, Maintenance des bâtiments
- BAC Pro : Menuiserie, Électricité, Cybersécurité, Électronique, Gestion des Organisations *(à Coloration "Comptabilité", "Audiovisuel, Gestion de Production", Passerelle STMG)*

Déroulement de la formation

- Formation sur 2 ans après la 3ème
- Enseignement général et technique
- 14 semaines de stage en entreprise pour découvrir les réalités du terrain
- Évaluations en cours de formation pour l'obtention du diplôme

Objectifs

- **Construire** leur projet professionnel
- **Reprendre** confiance en eux
- **Définir** son orientation scolaire

Moyens pédagogiques et technologiques

- Apprentissage du geste
- Rigueur et vigilance
- Système didactique
- Logiciel de conception DAO solidwork, bureautique
- Classe équipée d'un **espace numérique de travail**

Témoignage enseignant !

Coloration Numérique : un autre regard sur le collège

Des **heures dédiées au numérique**, avec des salles informatiques exclusivement réservées aux élèves de 3ème.

Poursuite d'études

CS PREL
Certificat de **S**pécialisation **P**roduction et **R**éparation de Produits **É**lectroniques

CS SNO
Certificat de **S**pécialisation **S**ervices **N**umériques aux **O**rganisations

BTS CRSA
Conception et **R**éalisation de **S**ystèmes **A**utomatiques

BTS CG
Comptabilité et **G**estion

BTS ELEC
Électrotechnique *(sous statut apprenti)*

Bac+1

BTS

Vie active

1ère STMG

CIEL 1ère et Tle
Cybersécurité, **I**nformatique et réseaux, **EL**ectronique

MELEC 1ère et Tle
Métiers de l'**É**lectricité et de ses **E**nvironnements **C**onnectés

TMA 1ère et Tle
Technicien **M**enuisier **A**genceur

AGOrA 1ère et Tle
Assistance à la **G**estion des **O**rganisations et de leurs **A**ctivités

PASSERELLE

1ère puis Tle Bac pro TMA, MELEC, CIEL
(Bac en 4ans)

PASSERELLE

2nde MTNE

2nde MAMA

2nde AGOrA

BACS PROFESSIONNELS

Vie active

2nde générale et technologique

CAP
- Menuisier Fabricant
- Électricien
- Interventions en Maintenance Technique des Bâtiments
- Équipier polyvalent du commerce

Collège Saint-Louis
(réconciliation scolaire)
3ème 5ème
4ème 6ème

3ème Prépa-Métiers
à coloration numérique

ULIS PRO
Unités Localisées pour l'Inclusion Scolaire

CAP Équipier Polyvalent du Commerce

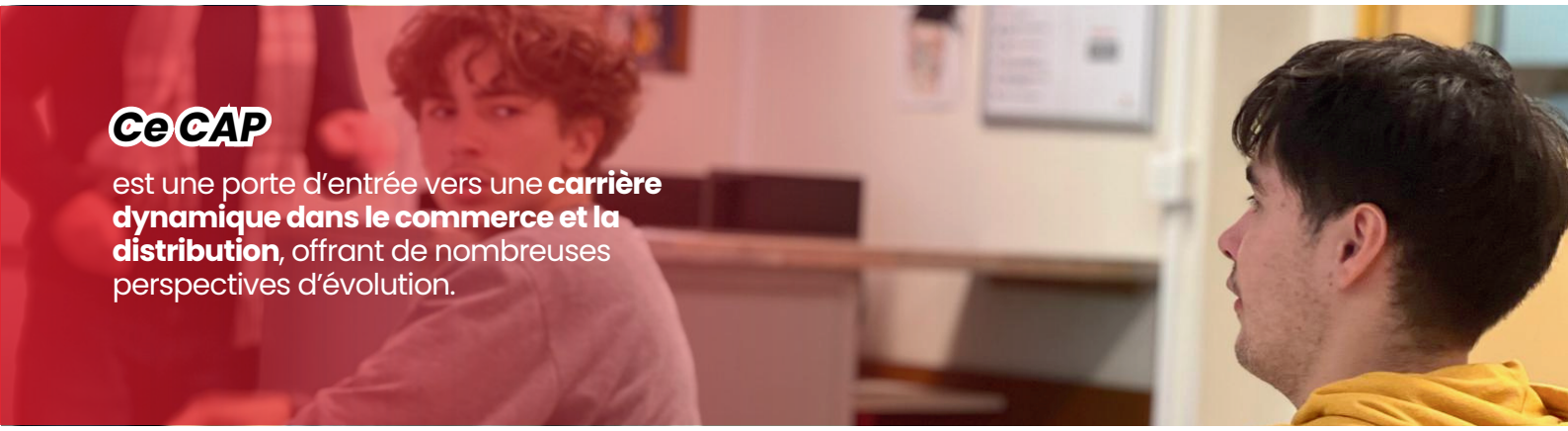

Ce CAP
est une porte d'entrée vers une **carrière dynamique dans le commerce et la distribution**, offrant de nombreuses perspectives d'évolution.

Poursuite d'études

- Bac pro AGOrA *(Assistance à la Gestion des Organisations et de leurs Activités)*
- Bac Professionnel Métiers du Commerce et de la Vente
- BTS MCO - Management Commercial Opérationnel
- BTS NDRC - Négociation et Digitalisation de la Relation Client
- BTS Gestion de la PME ....

Objectifs

Le titulaire du CAP Équipier Polyvalent du Commerce exerce son activité au sein d'une **unité commerciale**, qui distribue des produits et des services.

Compétences

- **Réception et stockage des marchandises** dans le respect des consignes d'hygiène et de sécurité
- **Organisation et mise en rayon** des produits
- **Identification** des ruptures de stock et réassortiment
- **Animation et mise en valeur** de l'espace de vente
- **Encaissement et gestion** des retours
- **Accueil et conseil clients**, accompagnement dans son parcours d'achat
- **Maîtrise des outils numériques** de gestion commerciale

Métiers accessibles

- Employé de libre-service, de grande surface, de rayon
- Équipier de vente
- Hôte/Hôtesse de caisse
- Vendeur spécialisé *(prêt-à-porter, produits frais, multimédia, etc.)*
- Adjoint au responsable de rayon *(après expérience)*

Les + de Saint-Nicolas :

- **Immersion professionnelle** renforcée
- **Travail en mode projet et mises en situation réelles**
- **Formation adaptée** aux évolutions du commerce numérique



Pour en savoir + sur la formation

Les étudiants réalisent l'intégration matérielle et logicielle ainsi que les tests et les essais.
Les études se caractérisent par une alternance entre formation en établissement et en milieu professionnel *(21 semaines en établissement et 12 semaines en entreprise)* :

- 16h d'activités professionnelles par semaine
- 1h de français
- 1h de maths
- 2h d'anglais *(dont 1h anglais technique)*

Modalités

- Formation d'une durée de 2 ans
- 12 semaines de stage en entreprise
- Mise en situation professionnelle et travail en équipe
- Utilisation des outils numériques et nouvelles technologies du commerce
- Évaluation en CCF *(contrôle en Cours de Formation)*

Accès à la formation

3ème / 3ème prépa-métiers

Témoignage *enseignant !*



CAP

Interventions en Maintenance Technique des Bâtiments



Un diplôme

pour des professionnels polyvalents du bâtiment. Ce CAP permet de former des spécialistes capables de **réaliser des opérations de maintenance dans des structures publiques, privées, industrielles ou tertiaires.**

Grâce à une approche pratique et concrète, les élèves acquièrent les savoir-faire essentiels à une intervention rapide, efficace et sécurisée.

Poursuite d'études

- Bac Pro MELEC
- Bac Pro TMA
- Possibilité de préparer un second CAP (plomberie, menuiserie, peinture, etc.)

Métiers accessibles

- Technicien polyvalent du bâtiment
- Agent de maintenance en entreprise, collectivité ou établissement touristique
- Artisan ou auto-entrepreneur dans la maintenance



Objectifs

- Diagnostiquer les dysfonctionnements techniques
- Organiser et réaliser des interventions multi-techniques
- Contrôler la qualité des réparations effectuées
- Respecter les normes de sécurité, d'hygiène et d'environnement

Moyens pédagogiques et technologiques

- Cellules de pose individuelles pour des mises en situation réalistes
- Plateaux techniques équipés en plomberie, électricité, revêtements, menuiserie
- Utilisation de scénarios pédagogiques simulant des interventions réelles

Déroulement de la formation

- Formation sur 2 ans après la 3ème
- Enseignement général et technique
- 14 semaines de stage en entreprise pour découvrir les réalités du terrain
- Évaluations en cours de formation pour l'obtention du diplôme

CAP Menuisier Fabricant



Un métier polyvalent et concret

Le CAP Menuisier Fabricant forme des professionnels qualifiés dans la **fabrication sur mesure de meubles ou éléments d'agencement.**

Ce métier mêle tradition artisanale et technologies modernes.

Poursuite d'études

- Bac Pro TMA
- CAP complémentaire (ébénisterie, agencement)

Métiers accessibles

- Menuisier fabricant en atelier
- Menuisier installateur *(pose sur chantier)*
- Ouvrier qualifié en fabrication bois et dérivés



Objectifs

- Lire et exploiter des plans techniques
- Fabriquer des ouvrages à partir de matériaux dérivés du bois
- Réaliser des usinages sur machines traditionnelles et numériques
- Effectuer le montage, l'assemblage et les finitions des éléments réalisés
- Appliquer les règles de sécurité et d'ergonomie

Moyens pédagogiques et technologiques

- Ateliers spécialisés : machines traditionnelles, machines à commande numériques
- Espaces de fabrication, d'assemblage, et de finition

Déroulement de la formation

- Formation sur 2 ans, accessible après la 3ème avec des enseignements généraux et professionnels
- 14 semaines de stage en entreprise pour se confronter aux exigences du métier
- Évaluations en cours de formation pour l'obtention du diplôme

Témoignages *élèves !*

CAP Électricien.ne



Un métier polyvalent et concret

Ce CAP prépare à la **réalisation, la mise en service et la maintenance des installations électriques** dans les secteurs résidentiel, tertiaire ou industriel.

Cette formation polyvalente forme des professionnels capables de répondre aux besoins actuels en énergie et en connectivité.

Poursuite d'études

- Bac Pro Métiers de l'Électricité et de ses Environnements Connectés *(MELEC)*
- Bac Pro Cybersécurité, Informatique et Réseaux, Électronique *(CIEL)*

Métiers accessibles

- Électricien(ne) en logement, tertiaire ou industrie
- Monteur câbleur ou installateur de systèmes communicants
- Technicien d'intervention, ascensoriste ou spécialiste domotique

Objectifs

- **Lire et interpréter** des plans et schémas électriques
- **Installer** des goulottes, câbles, appareillages *(prises, interrupteurs…)*
- **Élaborer** des schémas d'installation
- **Programmer** des équipements connectés
- **Diagnostiquer** et corriger des pannes électriques
- **Appliquer** les normes de sécurité en vigueur

Déroulement de la formation

- Formation sur 2 ans, accessible après la 3ème avec des enseignements généraux et professionnels
- 14 semaines de stage en entreprise pour se confronter aux exigences du métier
- Évaluations en cours de formation pour l'obtention du diplôme

Moyens pédagogiques et technologiques

- Plateaux techniques équipés pour la domotique, courants forts/faibles
- Matériel de câblage, cellules et systèmes
- Ateliers avec postes individuels pour le montage et le test des installations

2nde

Métiers de l'Agencement, de la Menuiserie et de l'Ameublement



Accessible après la 3ème ou un CAP, la 2nde MAMA

vous permet d'obtenir un BAC PRO TMA *(Technicien Menuisier Agenceur)* en 3 ans.

À l'atelier ...

- Préparer le déroulement de la fabrication, organiser les postes de travail et répartir les tâches entre les opérateurs
- Réaliser en autonomie la fabrication et l'assemblage d'un ouvrage
- Organiser le travail d'une équipe pour des travaux nécessitant d'employer plusieurs personnes

Sur chantier ...

- Préparer le processus de mise en œuvre, organiser la zone de travail
- Réaliser en autonomie l'installation complète d'un ouvrage de menuiserie ou d'agencement
- Animer le travail d'une équipe et assurer la qualité et la sécurité sur le chantier

Vous serez capable de vous intégrer rapidement dans une équipe de travail. Après quelques mois passés dans l'entreprise, vous pourrez affirmer votre autonomie et montrer votre capacité à prendre en responsabilité la conduite d'une réalisation d'ouvrage.

Objectifs

Au cours de cette formation, l'élève technicien découvre :

- **Le dessin technique** assisté par ordinateur
- **L'étude des techniques** de fabrication et de pose
- **Les matériaux et les produits**
- **L'isolation thermique et acoustique**
- **La programmation et l'utilisation** d'un centre d'usinage

Moyens pédagogiques et technologiques

- Parc machines *(traditionnelles et commandes numériques)*
- Atelier débit bois
- Cellules de pose
- Zones de réalisation, fabrication, assemblage

Déroulement de la formation

Au-delà d'un apprentissage en milieu scolaire, l'acquisition de savoir-faire est complétée par des périodes de stage en entreprise, d'une durée totale de 20 semaines sur les 3 ans de formation.



BAC

Technicien Menuisier Agenceur



Il interviendra en atelier

et sur chantier pour fabriquer et mettre en œuvre différents **ouvrages de menuiserie** comme des bureaux, cuisines, salles de bains, magasins, salles d'exposition, lieux de réunion...

Accessible dès la 3ème, 3ème prépa-métiers ou 2nde générale et technologique.

Poursuite d'études

- Mention complémentaire : métreur, parquet, décors événementiel
- BTS : charpente, maison ossature - bois, architecture, Technico-commercial
- DN Made : métiers du design

Les évolutions sont nombreuses vers des postes d'encadrement ou des missions avec de plus grandes responsabilités.

Avec l'expérience et des formations complémentaires, vous pourrez évoluer vers le métier d'ingénieur bois ou devenir chef d'entreprise.

Objectifs

Ce technicien **organise et gère le suivi de la réalisation du chantier** dans le cadre d'une équipe de plusieurs ouvriers et compagnons professionnels.

Modalités

Selon la taille et l'organisation de l'entreprise, vous serez amené(e) à :

- Accueillir et conseiller le client pour répondre à ses besoins
- Dessiner des plans, choisir des matériaux, réaliser des devis
- Préparer et réaliser la fabrication *(commander les quincailleries nécessaires, les panneaux...)*
- Organiser et réaliser la pose sur chantier *(planifier le transport et l'installation, aider et suivre la pose)*

Métiers accessibles

Menuisier, installateur, agenceur, maître d'oeuvre, artisans pour des grandes entreprises d'ameublement, constructeur de bois, consultant en aménagement de bureaux, cuisines, salles de bains, etc...

Témoignage *élèves !*



2nde

Métiers des Transitions Numérique et Energétique



Une 2nde de détermination, orientée vers les **métiers de l'électricité et des systèmes numériques**.

Les enseignements

mettent en place des scénarios pédagogiques articulés autour de **chantiers, de projets**, pour sensibiliser l'élève au monde professionnel et à ses attentes.

Les périodes

de **Formation en Milieu Professionnel** permettent de renforcer des savoir être et des savoir-faire déjà abordés en classe. 6 semaines de stage complètent la formation en fin d'année scolaire.

Afin de guider au mieux l'élève dans son choix d'orientation en classe de première Pro, un **livret de suivi** est mis en place, des entretiens avec l'élève ont lieu à intervalles réguliers et des **bilans de compétences** sont effectués à chaque trimestre.
Le livret est renseigné au fil de l'eau, constituant un document navette entre les familles et le lycée.

Objectifs

Accessible après la 3ème, la classe de 2nde MTNE a pour objectif de faire découvrir aux élèves, par le biais d'applications pratiques essentiellement, les **métiers de l'électricité.**

L'élève pourra ainsi guider son choix d'orientation en 1ère vers un bac professionnel CIEL *(Cybersécurité, Informatique et réseaux, Électronique)* ou un bac professionnel MELEC *(Métiers de l'Électricité et de ses Environnements Connectés).*

Déroulement de la formation

Les scénarios pédagogiques proposés font appel à des connaissances transversales, permettant aux élèves d'aborder les thématiques suivantes :

- Courants forts, courants faibles
- Automatismes
- Audiovisuel multimédia et professionnel
- Électrodomestique
- Téléphonie, réseau, systèmes communicants
- Sécurité des infrastructures, vidéosurveillance, contrôle d'accès, etc...

Le Bac Pro MELEC

est également accessible en **ALTERNANCE** !
Pour toute information :
lamia.hlaoui@lyceesaintnicolas.fr

Témoignage élèves !

BAC Métiers de l'ÉLectricité et de ses Environnements Connectés



Cette formation

accessible après la 2nde MTNE ou un CAP Electricien, vous permet de devenir un professionnel de haute technicité. Vous serez capable de **préparer, d'installer, de mettre en service et réparer des installations électriques** dans les secteurs d'activités du bâtiment *(résidentiels, industriels et tertiaires)*.

Vous pourrez intervenir dans la **production, le transport, la distribution et la transformation de l'énergie électrique**.

Poursuite d'études

- MC Technicien Ascensoriste *(service et modernisation)*
- MC Technicien en réseaux électriques
- MC Technicien en énergies renouvelables
- BTS Electrotechnique
- BTS Conception et Réalisation de Systèmes Automatiques
- BTS Contrôle Industriel et Régulation Automatique
- BTS Services informatiques aux organisations
- BTS Audiovisuel

Objectifs

Tout au long de la formation, vous étudierez :

- **L'élaboration** des schémas électriques d'une installation
- **La programmation** et le paramétrage d'appareillages électriques
- **L'implantation du matériel** ainsi que son raccordement dans une armoire électrique selon le schéma d'installation
- **Le montage** des constituants du chantier
- **Les essais et réglages** nécessaires au fonctionnement d'une installation
- **L'intervention** en cas de panne
- **Le respect des règles de sécurité** afin d'assurer la protection des biens et des personnes
- **Des domaines d'application concrets :** domotique, éco-quartiers connectés, etc...

Métiers accessibles

- Artisan électricien
- Technicien spectacle
- Installateur en télécom, monteur câbleur, technicien en réseau informatique, courants faibles *(alarme, sécurité)*, éclairage public, intervention clientèle ou ascensoriste
- Domotique, immotique
- Evolutions de carrière : chef d'équipe, chef de chantier sur installations électriques dans les secteurs de l'industrie, des services, de l'habitat.

Certaines entreprises offrent aussi la possibilité de bénéficier de formations internes afin de se spécialiser dans un domaine précis.



Déroulement de la formation

Au-delà d'un apprentissage en milieu scolaire, l'acquisition de savoir-faire est complétée par des périodes de stage en entreprise, d'une durée totale de 20 semaines, sur les trois ans de formation.

Débouchés professionnels

Le BAC PRO MELEC aborde toutes les compétences professionnelles liées au métier d'électrotechnicien depuis le point de production de l'énergie jusqu'aux utilisations.

- Réseaux *(production, stockage, connexion des réseaux, transport, distribution, gestion de l'énergie électrique)*
- Infrastructures *(aménagements routiers, urbains, des transports et réseaux de communication)*
- Quartiers *(zones d'activités, éco-quartiers connectés)*
- Bâtiments résidentiels, tertiaires, industriels *(domotique, VDI, équipements techniques)*
- Systèmes énergétiques autonomes et embarqués
- Industrie *(distribution et gestion de l'énergie liées aux procédés, équipements industriels, industries connectées et cyber sécurisées)*

Accès à la formation

- 3ème/3ème prépa-métiers
- 2nde pro MTNE (Métiers des Transitions Numériques et Énergétiques)
- 2nde générale et technologique

Témoignage *enseignant !*

Les + de Saint-Nicolas :

- Le Bac Pro MELEC est également accessible en **ALTERNANCE** ! Pour toute information : **lamia.hlaoui@lyceesaintnicolas.fr**
- **Possibilité de suivre une coloration spécifique orientée vers les métiers de l'évènementiel et du spectacle :** Technicien en régie son, lumière et vidéo. Nous disposons pour cela d'un plateau TV entièrement équipé et de sa régie !

BAC

Cybersécurité, Informatique et réseaux, ÉLectronique

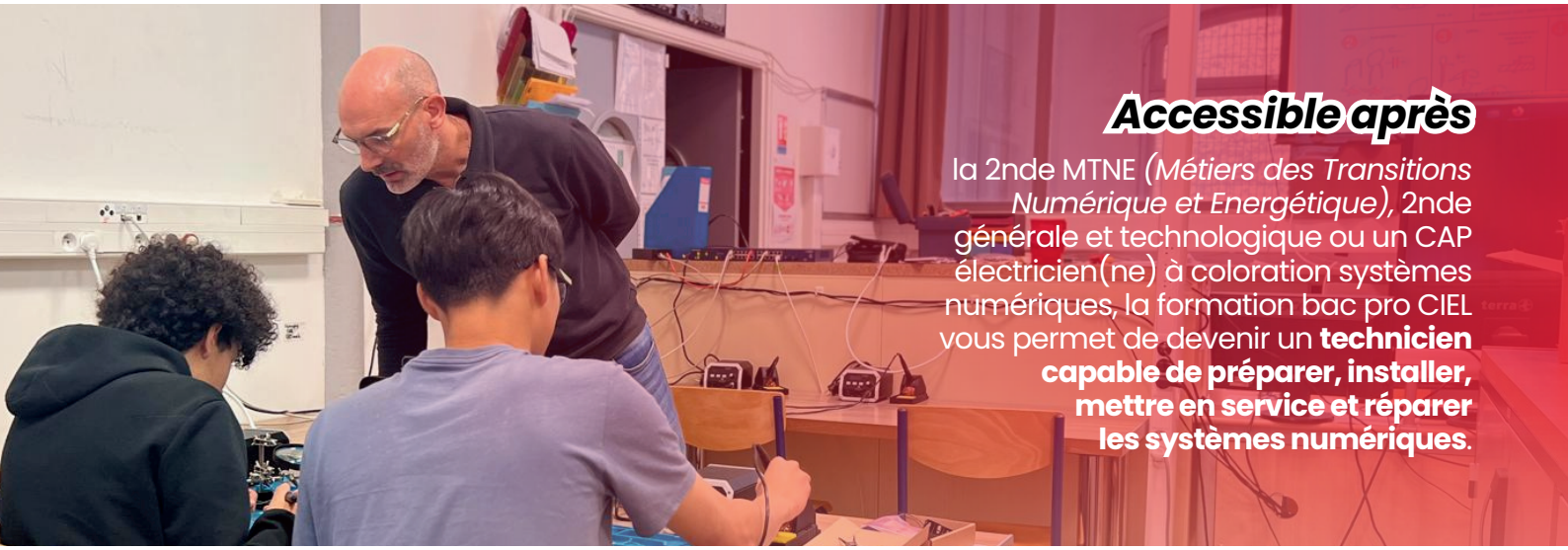

Accessible après

la 2nde MTNE *(Métiers des Transitions Numérique et Energétique)*, 2nde générale et technologique ou un CAP électricien(ne) à coloration systèmes numériques, la formation bac pro CIEL vous permet de devenir un **technicien capable de préparer, installer, mettre en service et réparer les systèmes numériques**.

Poursuite d'études

- BTS Cybersécurité, informatique et réseaux, électronique option A informatique et réseaux *(CIEL IR)*
- BTS Cybersécurité, informatique et réseaux, électronique option B électronique et réseaux *(CIEL ER)*
- Mention Complémentaire « Cybersécurité »
- Mention Complémentaire « Production et réparation de produits électroniques
- BTS SIO « Services informatiques aux organisations »
- BTS Métiers de l'audiovisuel option métiers de l'image et du son

Objectifs

Vous pourrez intervenir dans la **réalisation et la maintenance de produits électroniques**, la mise en œuvre de réseaux informatiques ainsi que la valorisation de la donnée.

Le lycée Saint-Nicolas propose une **coloration spécifique orientée vers les métiers de l'évènementiel et du spectacle** : Technicien en régie son, lumière et vidéo. Nous disposons pour cela d'un plateau TV entièrement équipé et de sa régie.

Déroulement de la formation

Au-delà d'un apprentissage en milieu scolaire, cette formation permet également de découvrir le monde de l'entreprise dans le cadre des périodes de formation en milieu professionnel *(PFMP)*. Vous effectuerez 20 semaines de stage sur les 3 ans.

Métiers accessibles

- Technicien(ne) d'installation et de maintenance *(réseaux informatiques, fibre optique, systèmes d'alarme et détection incendie, vidéosurveillance ...)*
- Technicien dans les métiers de l'événementiel *(régie son, lumière, vidéo)*
- Technicien(ne) de câblage et d'intégration de produits électroniques
- Technicien(ne) de réparation d'équipements électroniques
- Agent de support technique client
- Technicien(ne) de télécommunications et réseaux d'entreprise
- Opérateur en production sur machines CMS
- Monteur câbleur

Témoignage
diplômé !

BAC

Assistance à la Gestion des Organisations et de leurs Activités



Cette formation

est accessible après la 3ème ou la 2nde générale et technologique, elle vise à former des collaborateurs qui seront d'un véritable soutien en assurant des **missions d'interface, de coordination et d'organisation dans le domaine administratif.**

Poursuite d'études

Saint-Nicolas propose un cursus permettant de se former au BTS Comptabilité Gestion, mais le titulaire peut également intégrer un BTS :

- Assistant Gestion
- Support à l'Action Managériale
- Professions Immobilières...

Métiers accessibles

- Assistant de Gestion
- Gestionnaire Administratif
- Gestionnaire Commercial
- Gestionnaire du Personnel



Objectifs

Ces professions s'exercent dans tous les secteurs d'activité dans des petites, moyennes et grandes structures. Activités professionnelles abordées :

- Gestion des relations avec les clients, les usagers et leurs adhérents
- Organisation et suivi de l'activité de production (de biens et de services)
- Administration du personnel

Spécificités à Saint-Nicolas : les colorations

"COMPTABILITÉ" (2h/semaine)

Approfondissement des notions de gestion dans le but d'intégrer la classe de BTS Comptabilité Gestion de Saint-Nicolas.

"AUDIOVISUEL, GESTION DE PRODUCTION" (2h/semaine)

Apprentissage du vocabulaire cinématographique et audiovisuel, pratiques cinématographiques, organisation d'une journée de tournage, participation au Festival International du Court-métrage de Clermont-Ferrand... L'enseignement est complété par une initiation aux outils et techniques de l'audiovisuel pour favoriser l'insertion professionnelle. Vous apprendrez à faire un suivi administratif, juridique et financier d'un projet audiovisuel, d'en chiffrer le coût prévisionnel, d'établir les différents contrats, de veiller à la bonne circulation des informations avec ses collaborateurs.

"PASSERELLE STMG"

Pour les élèves en 2nde pro AGOrA désireux d'intégrer une STMG mais rencontrant des difficultés.

L'élève

- Au coeur de l'organisation
- Apprentissage par l'action
- Valorisation et motivation

Colorations

- Comptabilité
- Passerelle STMG
- Audio & Gestion de production

AGOrA

Séjours

- Five days in London en terminale
- Festival international du court métrage de Clermont-Ferrand

Moyens Pédagogiques

- Atelier professionnel dédié
- Équipements bureautiques
- Outils collaboratifs et numériques

Pédagogie

- Compétences professionnelles en terminale
- 20 semaines de stage
- Orientation via Impala / Pix
- Approche innovante
- Travail par projets et scénarios
- Mise en situation professionnelle
- Co-Intervention
- Chef d'Oeuvre
- Anglais/Espagnol

Section européenne en Anglais

- Anglais renforcé
- Anglais professionnel
- Possibilité de stages en Irlande (*partenariat avec Erasmus*)

Erasmus+

Les + de Saint-Nicolas :

Les élèves intéressés par l'audiovisuel et les métiers du tertiaire auront la possibilité de poursuivre leurs études en 1ère STMG, avec l'option facultative Cinéma audiovisuel.

Les moyens :
- 4h de renforcement dans les matières générales *(maths, anglais, français et éco-droit)*.
- Un tutorat élève de 1ère STMG.
- Un référent adulte du lycée technologique.

L'objectif :
Permettre aux élèves de reprendre confiance en eux !

Témoignage enseignant !

Pôle Audiovisuel



Option facultative cinéma-audiovisuel

en classe de STMG ou STI2D

Objectifs

Cette option s'adresse aux élèves très motivés par le cinéma et l'audiovisuel comme **outils de création, de culture, d'ouverture sur le monde** et décidés à s'y investir très sérieusement.

Partenaire culturel : L'AGENCE DU COURT MÉTRAGE

Approche pratique

- Prise en main du matériel
- Acquisition de notions sur le cadrage
- Prise de vue
- Travail d'écriture d'un projet
- Tournage
- Montage

L'option

L'enseignement comporte 3 heures par semaine et une note en contrôle continu au Baccalauréat.

Sorties, visites de lieux cinématographiques, participation à des festivals, rencontres avec des professionnels, font partie intégrante de cette option.

Approche théorique

- Étude d'oeuvres, d'auteurs, de genres spécifiques *(ex : le film noir...)*, de thèmes *(ex : le rôle du montage...)*
- Initiation à l'analyse filmique par des films et courts métrages

Découvrez nos ***productions****, nos* ***rencontres*** *et nos* ***actualités !***



Témoignage Enseignant

Témoignage Elève

Pôle Audiovisuel

BAC

Pôle audiovisuel & Cybersécurité, Informatique et réseaux, Électronique



Coloration Cinéma-Audiovisuel

Profil

- Socle de connaissances solide en Mathématiques et en Sciences Physiques.
- Bonne autonomie dans l'organisation et la mise en pratique technique.
- Bonne aptitude à communiquer et à travailler en équipe.

Débouchés

Si la formation conduit directement à une insertion professionnelle, il est possible de poursuivre les études vers :

- Un BTS Métiers de l'Audiovisuel option Techniques d'Ingénierie et Exploitation des Équipements
- D.M.A. Régie son
- D.M.A Régie Lumière

Objectifs

Le BAC PRO CIEL forme des techniciens capables d'intervenir sur les systèmes d'équipements scéniques :

- Installer des équipements d'éclairage, de prise de vue et de son
- Préparer les équipements de traitement de l'image et du son
- Mettre en œuvre les différents matériels audiovisuels
- Assurer la maintenance des différents matériels audiovisuels

La formation comporte en plus de l'enseignement général :

- 9h de pratique sur un plateau technique de télévision
- 20 semaines de stage en entreprise



BAC

Pôle audiovisuel & Assistance à la Gestion des Organisations et de leurs Activités



Profil

- Bonne présentation personnelle
- Aptitude à communiquer
- Sens de l'observation
- Bonne adaptabilité et autonomie
- Curiosité et ouverture d'esprit

Débouchés

- Assistant de Gestion
- Gestionnaire Administratif
- Gestionnaire Commercial
- Gestionnaire du Personnel

Objectifs

- Apprendre à utiliser des logiciels de bureautique et de comptabilité
- Apprendre à mieux communiquer oralement et à l'écrit
- Organiser et gérer ses activités
- Préparer une insertion professionnelle valorisante grâce à l'expérience acquise

L'option

L'enseignement est complété par une initiation aux outils et techniques de l'audiovisuel pour favoriser une insertion professionnelle dans ce secteur.

Apprentissage du vocabulaire cinématographique et audiovisuel, pratiques cinématographiques, organisation d'une journée de tournage, participation au Festival International du Court-métrage de Clermont-Ferrand...

+ 20 semaines de stage en entreprise dans le secteur de l'audiovisuel.

CONTACT

Email : **cinemail.ltpsn@gmail.com**
+ d'infos : **www.cinema.lyceesaintnicolas.com**

Pôle d'Accompagnement et de Lutte contre le Décrochage scolaire



Son rôle

Le PALD propose à des élèves rencontrant des difficultés particulières et risquant le décrochage scolaire un espace d'écoute, de parole, de réflexion et de travail sur soi.

Les intervenants du Pôle d'accompagnement, enseignants de l'établissement, agissent en tant que "coachs scolaires". Après consultation de l'équipe éducative, la famille, l'élève lui-même et les intervenants créent avec ce dernier un projet de remobilisation et définissent des objectifs personnalisés.

Le programme de tutorat consiste en des rendez-vous mensuels, hebdomadaires ou quotidiens permettant à l'élève de mesurer sa progression, de faire évoluer sa pratique scolaire et de reprendre goût aux apprentissages.

ULIS

Unités Localisées pour l'Inclusion Scolaire

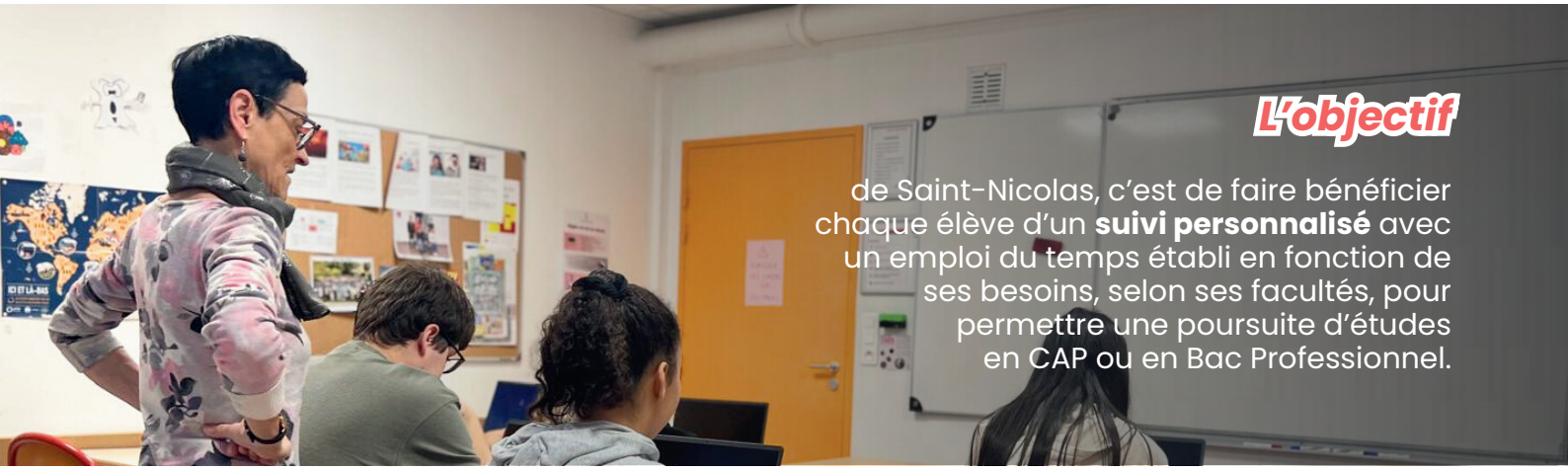

L'objectif

de Saint-Nicolas, c'est de faire bénéficier chaque élève d'un **suivi personnalisé** avec un emploi du temps établi en fonction de ses besoins, selon ses facultés, pour permettre une poursuite d'études en CAP ou en Bac Professionnel.

Les dispositifs ULIS - TFC (Troubles des Fonctions Cognitives)

Afin de répondre à la demande croissante de scolarisation d'élèves sortant d'ULIS collège, le lycée Privé Saint-Nicolas dispose de 2 classes dédiées à ce dispositif, permettant d'accueillir une vingtaine de jeunes.

Lors de sa formation, chacun bénéficie d'un **accompagnement spécifique** pour favoriser son insertion professionnelle. L'orientation est étudiée et décidée avec l'élève, ses parents, l'enseignant ULIS, ainsi que d'autres référents et l'équipe médicale. Parce qu'il est essentiel pour nous de **valoriser ces jeunes**, nous remettons en cas de difficulté pour obtenir un diplôme, une attestation de compétences professionnelles.

Ouverture d'un dispositif ULIS TSLA (Troubles Spécifiques du Langage & des Apprentissages)

Dans ce dispositif, les élèves en situation de handicap sont inscrits dans une de nos classes classiques du LP et LGT, en bénéficiant en parallèle d'une aide personnalisée.

Partenariats : associations aidant nos élèves à besoins particuliers

- Recherches de stage
- Coaching
- Aide à l'emploi

Témoignage enseignant !



SUP'
Saint-Nicolas



Certificat de spécialisation

Services Numériques aux Organisations

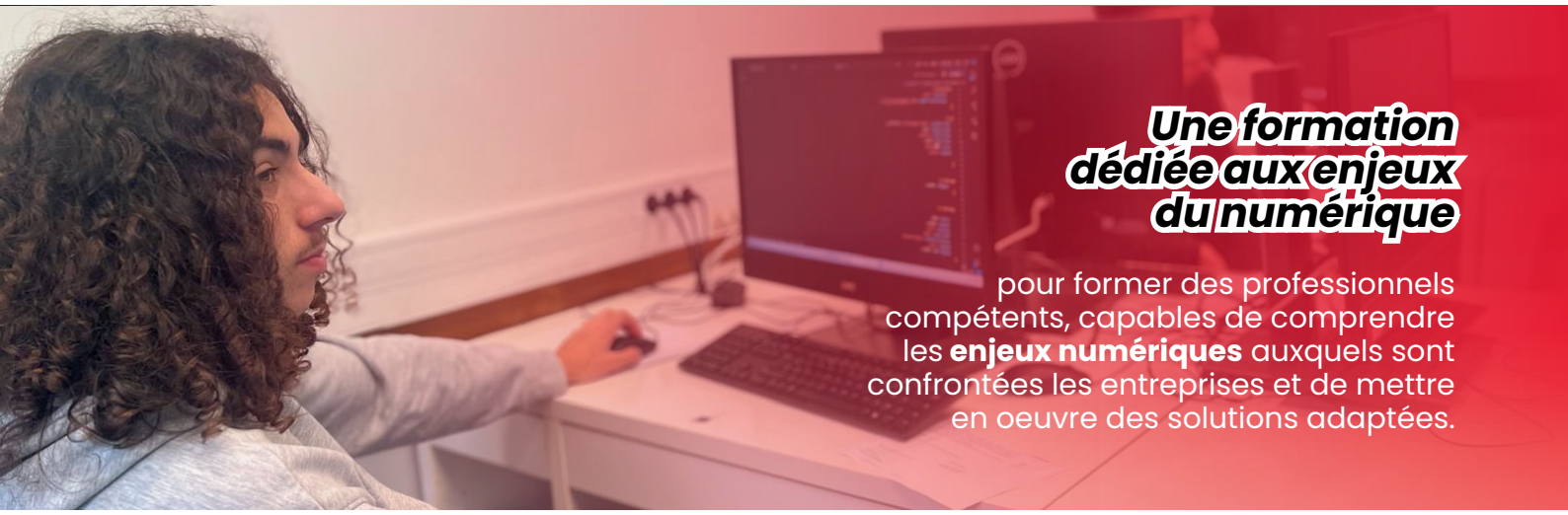

Une formation dédiée aux enjeux du numérique

pour former des professionnels compétents, capables de comprendre les **enjeux numériques** auxquels sont confrontées les entreprises et de mettre en oeuvre des solutions adaptées.

Poursuite d'études

- BTS Services Informatiques aux Organisations
- BTS Négociation et Digitalisation de la Relation Clients
- BTS Gestion de la PME
- BTS Support à l'Action Managériale
- BTS Management Commercial Opérationnel

Métiers accessibles

- Développeur, Webmaster
- Assistant technicien support et déploiement *(site web, CMS)*
- Assistant Micro-Informatique
- Assistant aux utilisateurs....

Objectifs

- **Acquérir des compétences techniques** pour assurer la communication, l'animation et la sécurité numérique dans les entreprises
- **Assurer l'interface** entre les différents acteurs
- **Favoriser un bon usage** des solutions numériques

Modalités

- Formation d'**1 an** *(Diplôme d'Etat de niveau Bac +1)*
- 12 semaines **d'immersion** en entreprise
- Mises en situation et travail collaboratif
- Organisation en mode **projet**

Compétences

- Logiciels / des stations OS
- Outils bureautiques, collaboratifs et nomades
- Cybersécurité & Site web
- Animation de médias sociaux
- Gestion des applis bureautiques et collaboratives
- Accompagnement des utilisateurs & Anglais technique

Les + de Saint-Nicolas :

- **Immersion professionnelle** renforcée
- **Travail en mode projet** et mises en situation réelles
- **Formation adaptée** aux évolutions du commerce numérique
- Enseignement de **matières générales** *(Français, Maths, Economie et Droit)* pour une poursuite d'études réussie !

Témoignage *enseignant !*



Pour en savoir + sur la formation

Elle se caractérise par une formation en établissement et en milieu professionnel :
21 semaines au lycée + 12 semaines en entreprise.

- 17h d'activités professionnelles
- 2h d'anglais, 1h d'économie, 1h de français, 1h de maths
- 2h modulables (annualisées) pour l'intervention de professionnels externes (interventions en classe, conférences, débats, exposés, visites, ...)

La formation s'articule autour de **3 blocs de compétences :**
- Contribuer à la présence en ligne de l'organisation (mise en place et actualisation d'un site Web, valorisation de la présence de l'organisation sur les médias sociaux, collaboration en mode projet)
- Participer à la gestion des services logiciels (applications métiers, outils bureautiques, collaboratifs et nomades ...)
- Contribuer à la sécurité du système d'information de l'organisation
- Accompagner les utilisateurs sur les usages du numérique (applications et services numériques, sensibilisation à la sécurité informatique et à la protection des données personnelles, exploitation d'une documentation technique).

Evaluations

- CCF
- Épreuves orales ponctuelles

Accès à la formation

Ouvert aux titulaires d'un BAC Général, Technologique ou Professionnel

Et après ?

La mention complémentaire «Services numériques aux organisations» offre plusieurs avantages :

- Facilité d'insertion dans le monde professionnel, possibilités d'évolution grâce à la formation continue.
- Augmentation des chances de réussite aux BTS, notamment le BTS «Services Informatiques aux Organisations».

Certificat de spécialisation

Production et réparation de produits électroniques



Ce certificat

de spécialisation de niveau bac +1 a pour objectif de **former des professionnels** capables de concevoir et d'assurer la maintenance de produits électroniques.

Poursuite d'études

- BTS CIEL

Métiers accessibles

- Opératrice, opérateur en produit sur machines CMS
- Responsable SAV
- Technicienne ou technicien de maintenance

Objectifs

Les étudiants apprennent à **analyser l'organisation fonctionnelle et structurelle, à concevoir et réaliser une carte électronique, à installer un système électronique communicant.**

Modalités

- **Formation** en 1 an
- **12 semaines d'immersion** en entreprise
- **Mise en situation et démarche de projet**

Compétences

- Réaliser une carte électronique
- Installer un système électronique communicant
- Communiquer en situation professionnelle *(français / anglais)*
- Participer à un projet



Les + de Saint-Nicolas :

Enseignement de matières générales (Français, Maths, Economie et Droit) pour une poursuite d'études réussie !

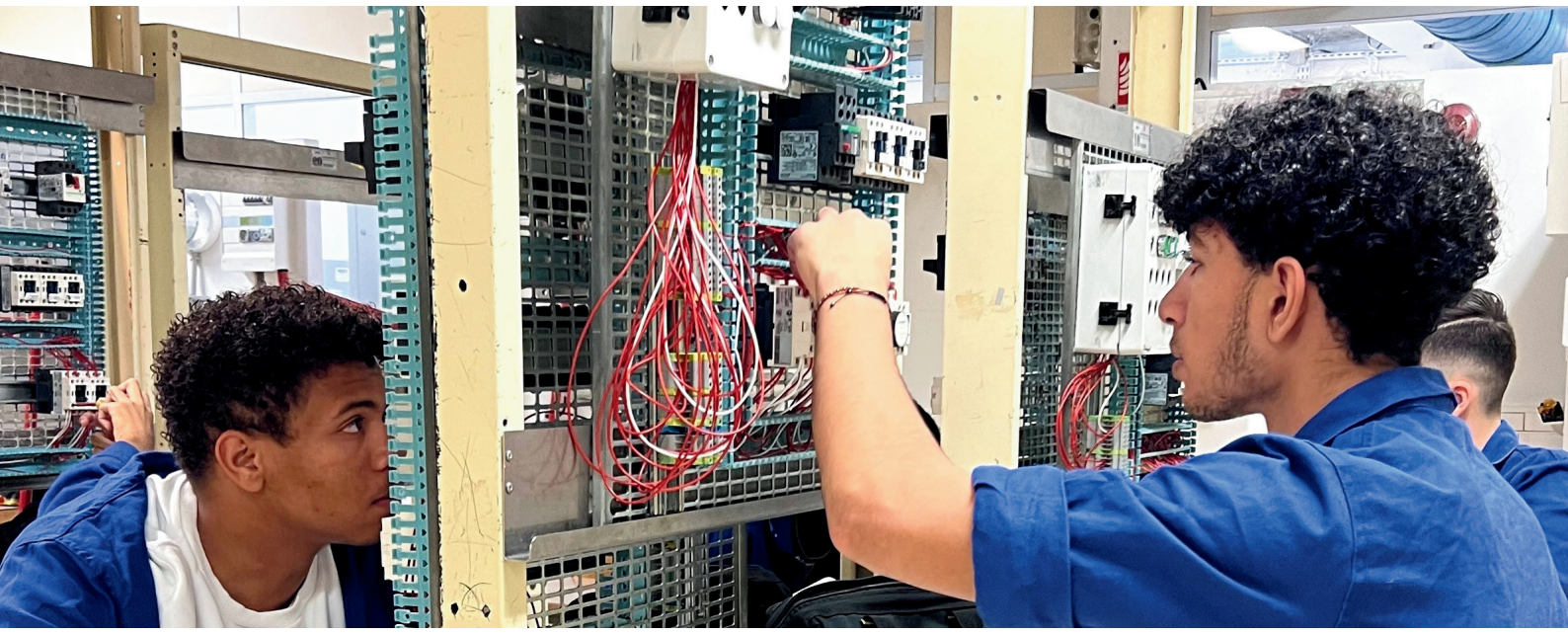

Pour en savoir + sur la formation

Les étudiants réalisent l'intégration matérielle et logicielle ainsi que les tests et les essais.
Les études se caractérisent par une alternance entre formation en établissement et en milieu professionnel *(21 semaines en établissement et 12 en entreprise)* :

- 16h d'activités professionnelles par semaine
- 1h de français
- 1h de maths
- 2h d'anglais *(dont 1h anglais technique)*

Accès à la formation

Ouvert aux titulaires d'un bac professionnel.

Évaluations

Contrôle en cours de formation

Et après ?

Le CS PREL offre plusieurs avantages :

- Faciliter l'insertion dans le monde professionnel
- Augmenter les chances de réussite en BTS



BTS Comptabilité Gestion

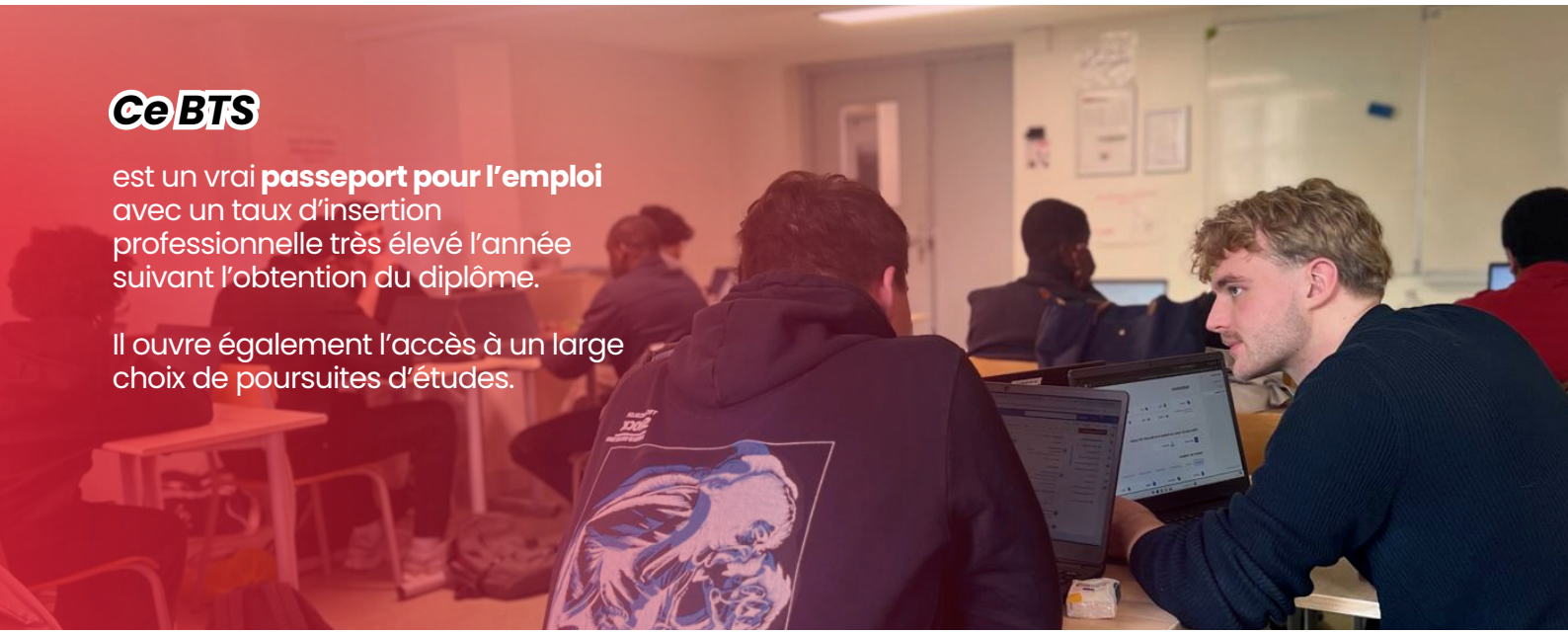

Ce BTS

est un vrai **passeport pour l'emploi** avec un taux d'insertion professionnelle très élevé l'année suivant l'obtention du diplôme.

Il ouvre également l'accès à un large choix de poursuites d'études.

Poursuite d'études

- DCG *(Diplôme de Comptabilité et de Gestion)* pour se diriger vers l'expertise comptable
- Université : Licence, Licence professionnelle
- École de commerce et de gestion

Option

- LV2 = Espagnol

Périodes de stage

- 10 semaines :
  6 en 1ère année et 4 en 2ème

Conditions d'amission et pré-requis

- Bac technologique, professionnel et général sur dossier
  (Procédure Parcours Sup)

Métiers accessibles

Le titulaire d'un BTS CG peut travailler dans un cabinet, une banque, une administration, un service comptabilité... Son activité consiste à traduire de manière comptable toutes les opérations commerciales ou financières et à établir les documents correspondants.
Il analyse les informations et prépare les décisions de gestion.

BTS Conception et Réalisation de Systèmes Automatiques



Le technicien supérieur

en CRSA exerce dans des entreprises de toute taille concevant, **réalisant ou exploitant des systèmes automatiques.**

Poursuite d'études

➡ Licence Pro ou École d'Ingénieurs

Métiers accessibles

Cette formation permet l'insertion rapide en milieu professionnel : toutes les entreprises qui utilisent, conçoivent, réalisent des systèmes automatisés pour produire seront des employeurs potentiels.

Les débouchés sont multiples, tant par la taille des entreprises, que par les domaines d'activité ou les fonctions occupées.

Témoignage élèves !

Objectifs

Son expertise technique, sa polyvalence, lui permettent de **s'adapter aux évolutions technologiques permanentes** et de s'intégrer facilement aux nouvelles organisations des services concernés.

Accès à la formation

- Bac STI2D
- Bac professionnel industriel MELEC
- Bac général

Moyens pédagogiques et technologiques

- **Équipements et systèmes modernes** répondant à l'évolution technologique
- **Équipe pédagogique** aux profils variés, effectifs en classe maitrisés pour un apprentissage de qualité

Qualités

- Rigueur et vigilance
- Persévérance
- Esprit d'équipe

Les partenariats ECAM EPMI

Afin de préparer au mieux la poursuite d'études (écoles d'ingénieurs, licences...), nous avons mis en place une formation scientifique (Maths-Physique) dispensée en complément des cours de STS par notre école d'ingénieurs partenaire, l'EPMI à Cergy.

Améliorer le niveau global des étudiants et ainsi leur faciliter la poursuite d'études.
Sécuriser les parcours de nos jeunes.
L'EPMI forme des ingénieurs généralistes terrain, de haute technicité à l'aise avec les réalités humaines et techniques de l'industrie. L'EPMI se différencie par le caractère généraliste des formations, suivi d'une spécialisation de dernière année dans des domaines à fort potentiel de croissance : Ingénierie des Systèmes Électriques, Productique et Systèmes Industriels, Management des Réseaux et Technologies de l'Information, Management des Systèmes d'information et Ingénierie Financière, Logistique et Achats Industriels, Énergétique et Ville du Futur. Après avoir diplômé près de 15 promotions et placé plus de 1400 ingénieurs, l'EPMI démontre la parfaite adéquation de sa formation par rapport aux besoins du marché.



Extrait de la Convention pour les BTS CRSA :

La finalité du programme "BTS prépa" est de vous faciliter l'accès à la formation et au diplôme d'Ingénieur. L'augmentation des chances d'intégration à une école d'Ingénieurs pour des élèves titulaires du diplôme de BTS est obtenue en renforçant la formation BTS suivie dans votre lycée, dans les spécialités "Chimiste", "Conception et Réalisation de Systèmes Automatiques" et "Assistance Technique d'Ingénieur", par des enseignements théoriques en mathématiques et physique.

Nos formations en ALTERNANCE !

CAP Électricien.ne



Un métier polyvalent et concret

Ce CAP prépare à la **réalisation, la mise en service et la maintenance des installations électriques** dans les secteurs résidentiel, tertiaire ou industriel.

Cette formation polyvalente forme des professionnels capables de répondre aux besoins actuels en énergie et en connectivité.

Les apprentis suivent **1 semaine de formation** au lycée chaque mois et passent les **3 semaines restantes en entreprise**.

BAC Métiers de l'ÉLectricité et de ses Environnements Connectés



Cette formation

accessible après la 2nde MTNE ou un CAP Electricien, vous permet de devenir un professionnel de haute technicité. Vous serez capable de **préparer, d'installer, de mettre en service et réparer des installations électriques** dans les secteurs d'activités du bâtiment *(résidentiels, industriels et tertiaires)*.

Vous pourrez intervenir dans la **production, le transport, la distribution et la transformation de l'énergie électrique**. Le parcours en alternance alterne **15 jours en formation et 15 jours en entreprise.**
Il permet une immersion professionnelle renforcée et une mise en pratique directe des compétences.

BTS Électrotechnique



Cette formation

concrète et qualifiante se déroule sur 2 ans. L'Electrotechnique regroupe l'ensemble des procédés permettant de **produire, transporter, distribuer et convertir l'énergie électrique.**

Poursuite d'études

- Licence Pro ou École d'ingénieurs

Métiers accessibles

- Chef de chantier en installation électrique, production et fabrication, bureau d'études
- Recherche et développement, contrôle des matériels en fonctionnement
- Organisation et intervention de maintenance, ligne haute tension

Objectifs

Le Technicien Supérieur en Electrotechnique intervient sur des **systèmes pluri technologiques** associant les courants forts *(convertisseurs d'énergie et récepteurs)*, aux courants faibles des différents niveaux de commande.

Moyens pédagogiques et technologiques

- Cours en présentiel
- Matériels performants : SMART GRID
- Plateau technique *(cellules de pose)*
- Contrôle continu et examen final.

Sous statut apprenti :

Rythme :
environ 15j entreprise / 15j formation

Témoignage élèves !



Les Journées Portes Ouvertes !



21/03 9h – 13h

29/05 15h30 19h30

30/05 9h – 13h

- Réadaptation Scolaire
- ULIS TSLA

Collège **Saint-Louis**



21/03
9h - 17h

- Bac Général
- Bac STMG/STI2D
- BTS
- Prépa TSI

Lycée **Général & Technologique**



21/03 9h – 17h

29/05 15h30 19h30

30/05 9h – 13h

- Bac +1
- BTS
- Alternance
- 3ème prépa-métiers
- ULIS
- CAP / BAC PRO

Lycée **Professionnel**

Pour découvrir

la vie de l'établissement !



www.lyceesaintnicolas.com

LYCÉE PROFESSIONNEL & COLLÈGE SAINT-LOUIS

92, rue de Vaugirard - 75006 PARIS
Standard : 01 42 22 83 60
Email : contact@lyceesaintnicolas.org

Saint-Nicolas Paris
LYCÉE TECHNIQUE PRIVÉ